



LA ATENCIÓN PEDIÁTRICA EN FLORIDA

LECCIONES APRENDIDAS Y PERSPECTIVAS

Dr. Mario Romero

Dr. Andrés Alzamendi

Filial Florida – Sociedad Uruguaya de Pediatría





OBJETIVO

Reflexionar sobre el proceso de complementación de la atención pediátrica en el departamento de Florida desde la perspectiva político asistencial.

HOJA DE RUTA

- Introducción
- Construcción de un nuevo proyecto asistencial
- Estructura asistencial y recursos humanos en salud con perfil médico
- Estructura de cargos de recursos humanos en salud con perfil médico
- Experiencias asistenciales
- Nudos
- Lecciones aprendidas y perspectivas

INTRODUCCIÓN

- Creación SNIS – Reforma social
- Derecho a la salud – Principios rectores del SNIS – Equidad
- Complementación como herramienta - Equidad y calidad
- Deficiencias en atención pediátrica en Florida – Conflicto gremial sector privado
- Acuerdo del 9 de Noviembre de 2016. Ministerio de Salud, ASSE, COMEF-IAMPP, SMU. - Nuevo proyecto asistencial.

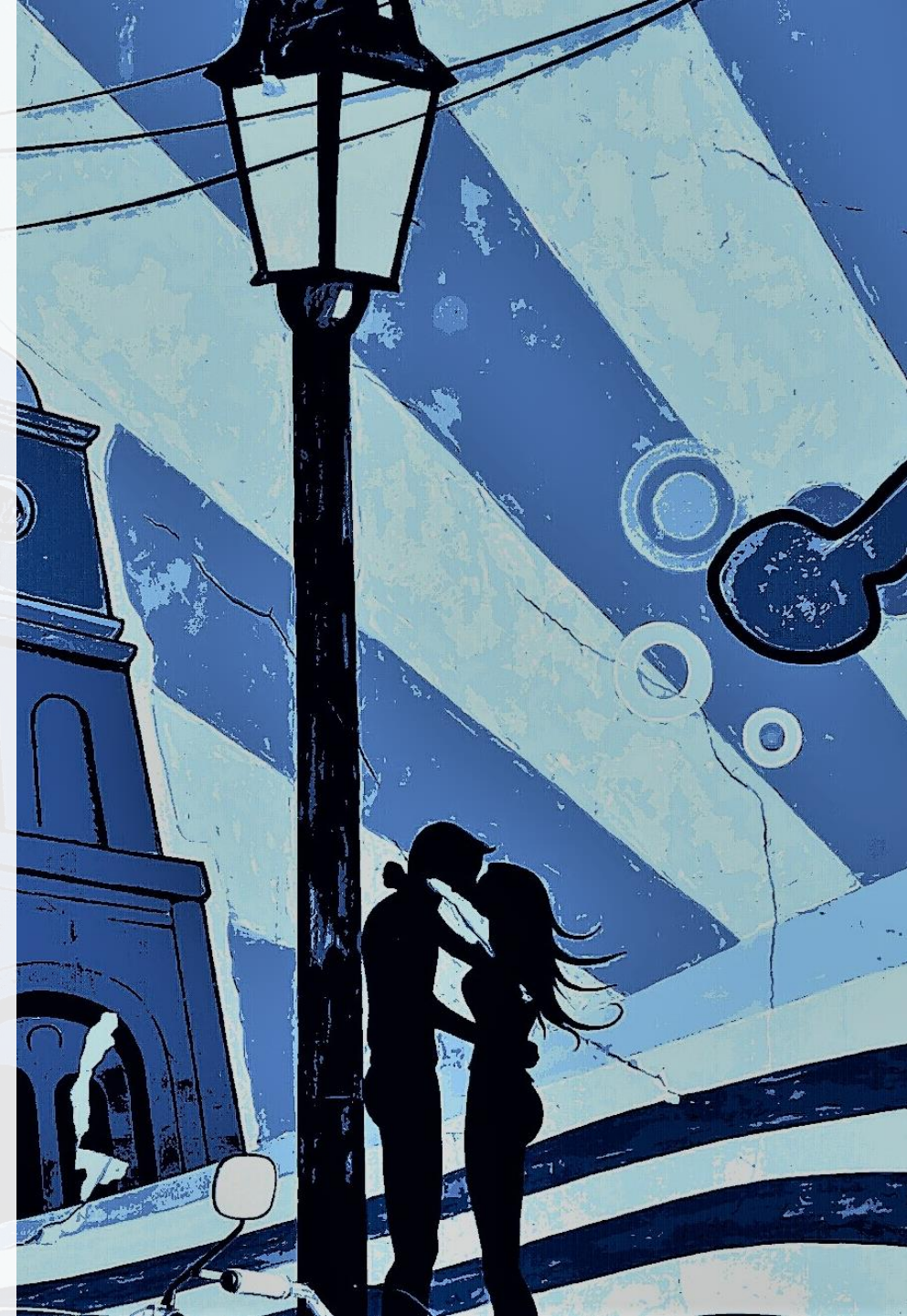

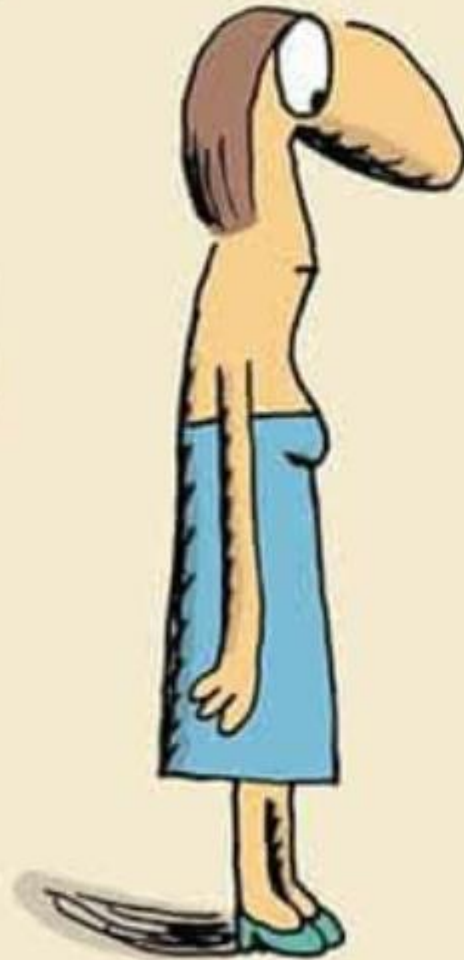

T. Re

LA CONSTRUCCIÓN DE UN NUEVO PROYECTO ASISTENCIAL

Departamento de Pediatría de Florida ASSE – COMEF

Misión: brindar atención médica de excelencia a todos los niños y adolescentes menores de 15 años

Visión: ser un servicio de referencia regional y nacional por lograr equidad en el acceso a la atención pediátrica, focalizado en las necesidades de atención de cada individuo y su familia, respetando y promoviendo los Derechos de la Infancia y la Adolescencia.



LA CONSTRUCCIÓN DE UN NUEVO PROYECTO ASISTENCIAL

Objetivos - 3 ejes temáticos:

- Eje 1 - Asistencia de calidad y gestión clínica
- Eje 2 - Recursos humanos en salud
- Eje 3 - Investigación



LA CONSTRUCCIÓN DE UN NUEVO PROYECTO ASISTENCIAL

- Eje 1 - Asistencia de calidad y gestión clínica

Brindar asistencia de excelencia en prevención, diagnóstico, tratamiento y rehabilitación, con un alto grado de resolutiveidad de los problemas de salud a nivel local.

Generar procesos fluidos y oportunos de referencia y contra-referencia con los centros pediátricos nacionales y/o los centros de tercer nivel de atención.

Elaborar protocolos de diagnóstico y tratamiento que permitan sistematizar los procesos de atención.

Obtener información de calidad sobre la atención pediátrica.

Mejorar la calidad de la atención de los niños y adolescentes con necesidades especiales.

Fortalecer vínculo con otras instituciones de la región.

Mejorar la gestión de la referencia y contra-referencia con los especialistas vinculados al servicio.



LA CONSTRUCCIÓN DE UN NUEVO PROYECTO ASISTENCIAL

- Eje 2 - Recursos humanos en salud

Captar recursos humanos en salud para la atención pediátrica en el departamento

Capacitar recursos humanos en salud para la atención pediátrica



LA CONSTRUCCIÓN DE UN NUEVO PROYECTO ASISTENCIAL

- Eje 3 – Investigación

Fomentar la realización de investigaciones científicas que aborden los problemas de salud de Florida.

Presentar ateneos, casos clínicos y trabajos de investigación en eventos científicos y publicaciones.



LA CONSTRUCCIÓN DE UN NUEVO PROYECTO ASISTENCIAL

Población objetivo

Población total de Florida: 67.048 personas

Población menor de 15 años: **15.041**
personas (22.4%)

Entre COMEF y ASSE dan cobertura integral a
13.447 personas menores de 15 años

Fuente: INE 2011 - MSP

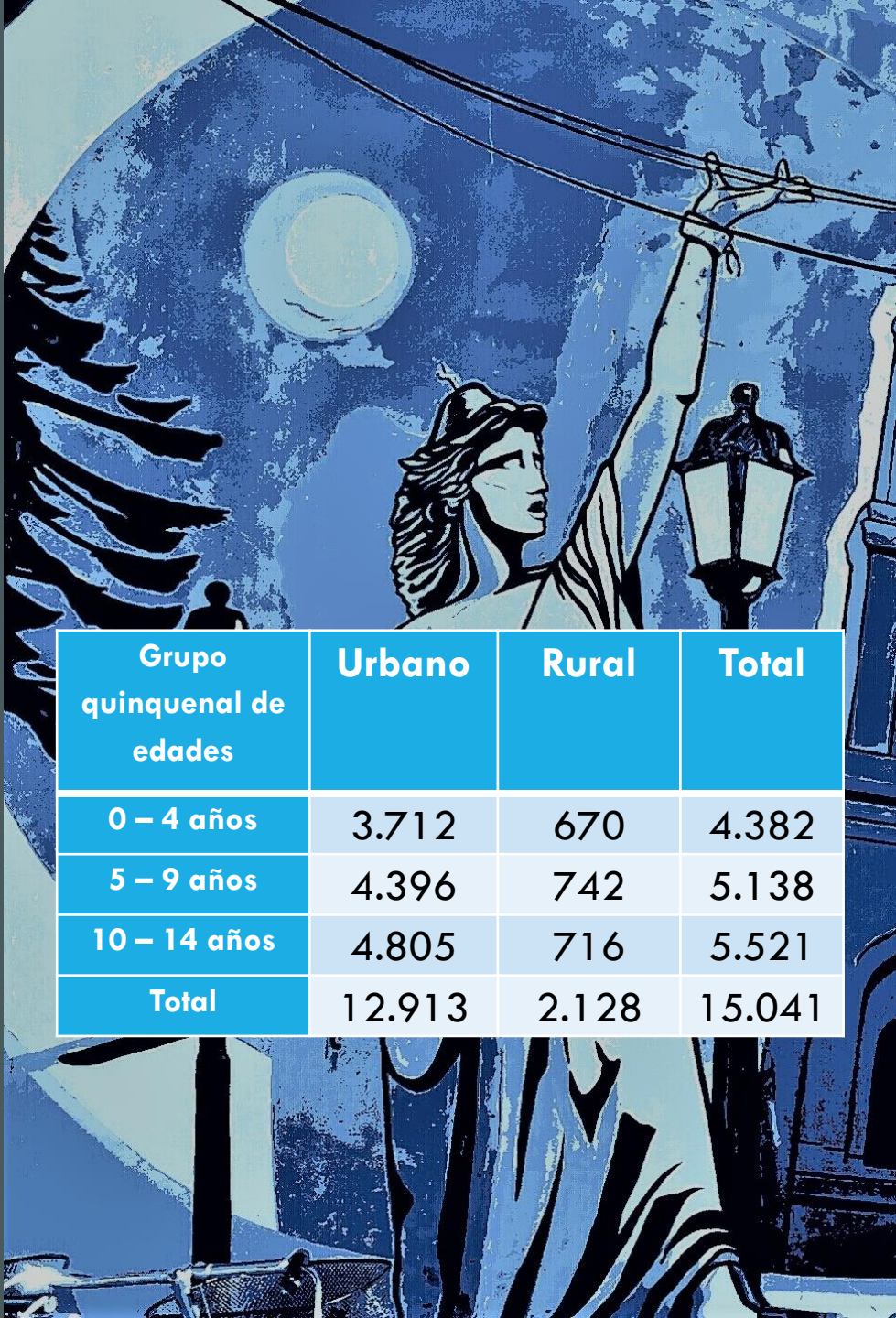

Grupo quinquenal de edades	Urbano	Rural	Total
0 – 4 años	3.712	670	4.382
5 – 9 años	4.396	742	5.138
10 – 14 años	4.805	716	5.521
Total	12.913	2.128	15.041

PREVIA

ESTRUCTURA ASISTENCIAL Y RECURSOS HUMANOS EN SALUD CON PERFIL MÉDICO

ASSE

5

1 UEM polivalente

1 Médico general

1 Puerta de emergencia polivalente

1 pediatra – 1 retén

1 Internación Cuidados Moderados

1 pediatra semipresencial

1 Maternidad con Nursery

1 Neonatólogo semipresencial

COMEF - IAMPP

3

1 UEM pediátrica

1 Puerta de emergencia polivalente

1 Unidad de Traslados pediátricos y neonatales

1 pediatra

1 Internación Cuidados Moderados

1 Maternidad con Nursery

1 pediatra - 1 retén

RESUMEN PREVIA

ESTRUCTURA ASISTENCIAL Y RECURSOS HUMANOS EN SALUD CON PERFIL MÉDICO

- 2 Unidades de Emergencia Móvil
 - 2 Puertas de emergencia polivalente
 - 2 Internación Cuidados Moderados
 - 2 Maternidades ambas con Nursery
 - 1 Unidad de Traslados pediátricos y neonatales
- 1 médico general
 - 3 pediatras presenciales
 - 2 pediatras de retén
 - 1 pediatra semipresencial
 - 1 neonatólogo semipresencial



CARACTERÍSTICAS PREVIAS DE LA ESTRUCTURA ASISTENCIAL Y RHS CON PERFIL MÉDICO

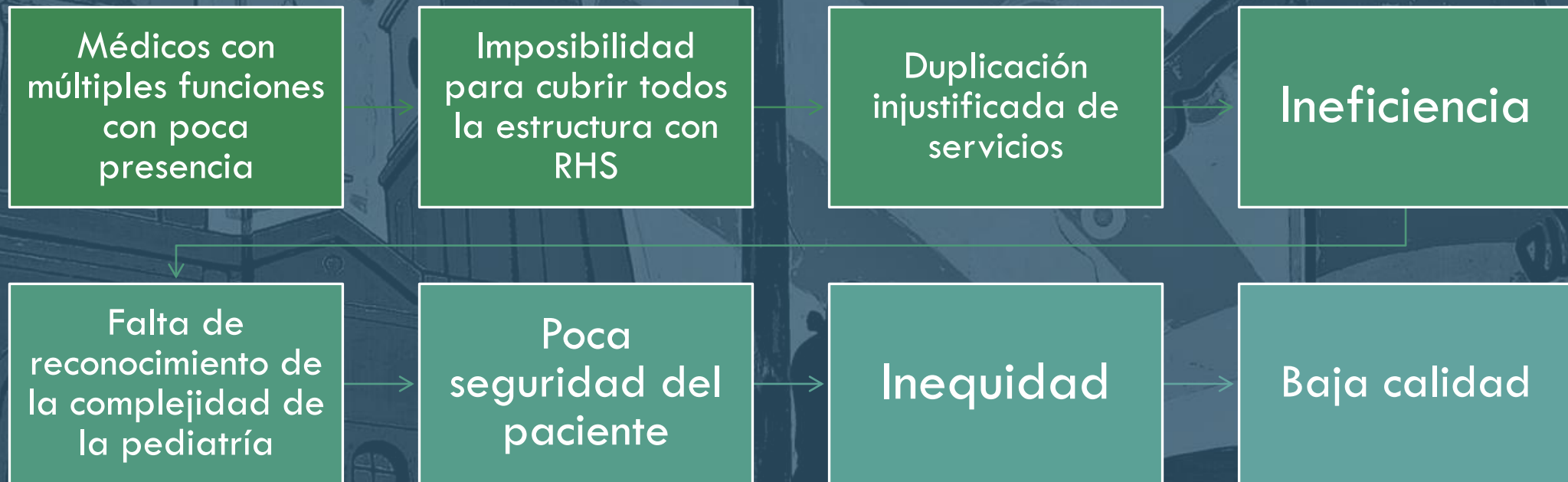

ACTUAL FLORIDA

ESTRUCTURA ASISTENCIAL Y RECURSOS HUMANOS EN SALUD CON PERFIL MÉDICO

- 1 Unidad de Emergencia Móvil Pediátrica
- 1 Puerta de emergencia
- 1 Internación Cuidados Moderados (13 camas)
- 1 Unidad de Traslados pediátricos y neonatales
- 1 Maternidad con Nursery COMEF
- 1 Maternidad con Nursery ASSE

- 3 pediatras presenciales
- 1 pediatra de retén
- 1 neonatólogo semipresencial



CARACTERÍSTICAS ACTUALES DE LA ESTRUCTURA ASISTENCIAL Y RHS CON PERFIL MÉDICO



PREVIA

ESTRUCTURA DE CARGOS DE RECURSOS HUMANOS EN SALUD CON PERFIL MÉDICO

ASSE

17

2 FAD Pediatría

2 FAD Neonatología

13 Cargos de Pediatría, mayoría facturando

COMEF - IAMPP

24

3 Socios o Cooperativistas

1 CAD Pediatría

20 Cargos de Pediatría, mayoría suplentes fijos, varios facturando

MUCHOS CARGOS, BAJA DEDICACIÓN, MAYORÍA PRECARIOS

ACTUAL

ESTRUCTURA DE CARGOS DE RECURSOS HUMANOS EN SALUD CON PERFIL MÉDICO

ASSE

18

1 FAD Jefatura

5 FAD Pediatría

9 Cargos de pediatría contratados

1 Cargo Pediatría Poli

2 FAD Neonatología

Retén de traslados – Comisión de apoyo

COMEF - IAMPP

10

3 Socios o Cooperativistas

1 CAD Jefatura

4 CAD Pediatría

2 cargos Pediatría Poli

MENOS CARGOS, ALTA DEDICACIÓN, MENOS PRECARIOS

JEFATURA

- Ingreso por concurso abierto
- Perfil de Jefatura
- Horas de Gestión
- Supervisión clínica

Llamado Pediatría

LLAMA A CONCURSO A MEDICO JEFE DE PEDIATRIA

Se llama a concurso de méritos a Médicos Pediatras
para proveer un cargo de Jefe de Pediatría.

RETIRAR LAS BASES Y CONDICIONES DEL CARGO EN EL
DEPARTAMENTO DE RECURSOS HUMANOS DE COMEF.

Horario de 8 a 16 hs. De lunes a viernes.

CIERRE DEL LLAMADO :

24 DE ABRIL DEL 2018.-

COMEF
IAMPP

EXPERIENCIAS ASISTENCIALES

- Trabajo en equipo
- CNAF
- Seguimiento longitudinal y post alta hospitalaria
- Situaciones de “desastre”
- Traslados especializados pediátricos y neonatales

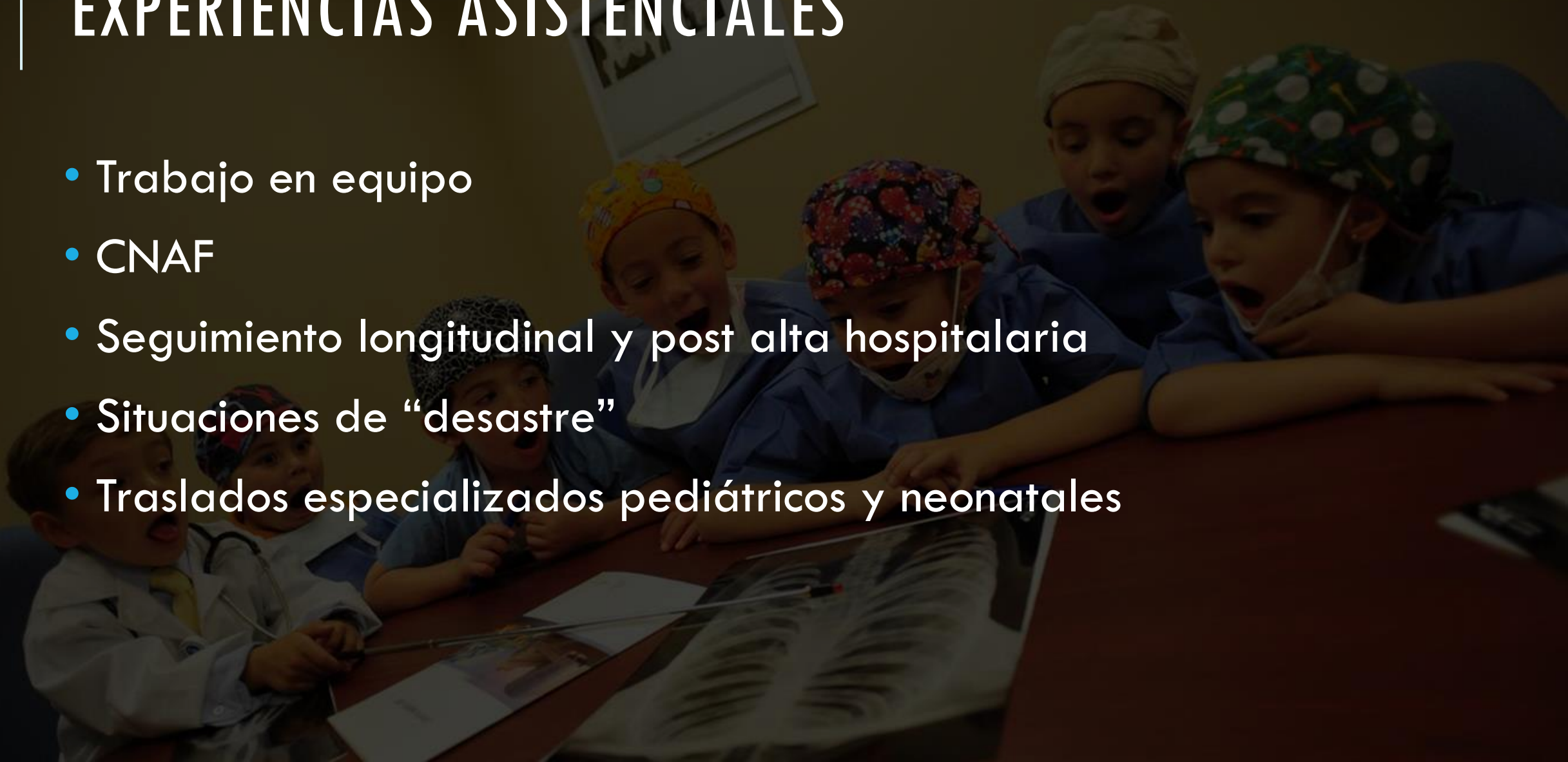

ATENCIÓN DEL NIÑO HOSPITALIZADO Y ANEXOS

- Pediatra internista
- Seguimiento longitudinal. Supervisión
- Control post alta
- CNAF
- Trabajo conjunto con la CHLA

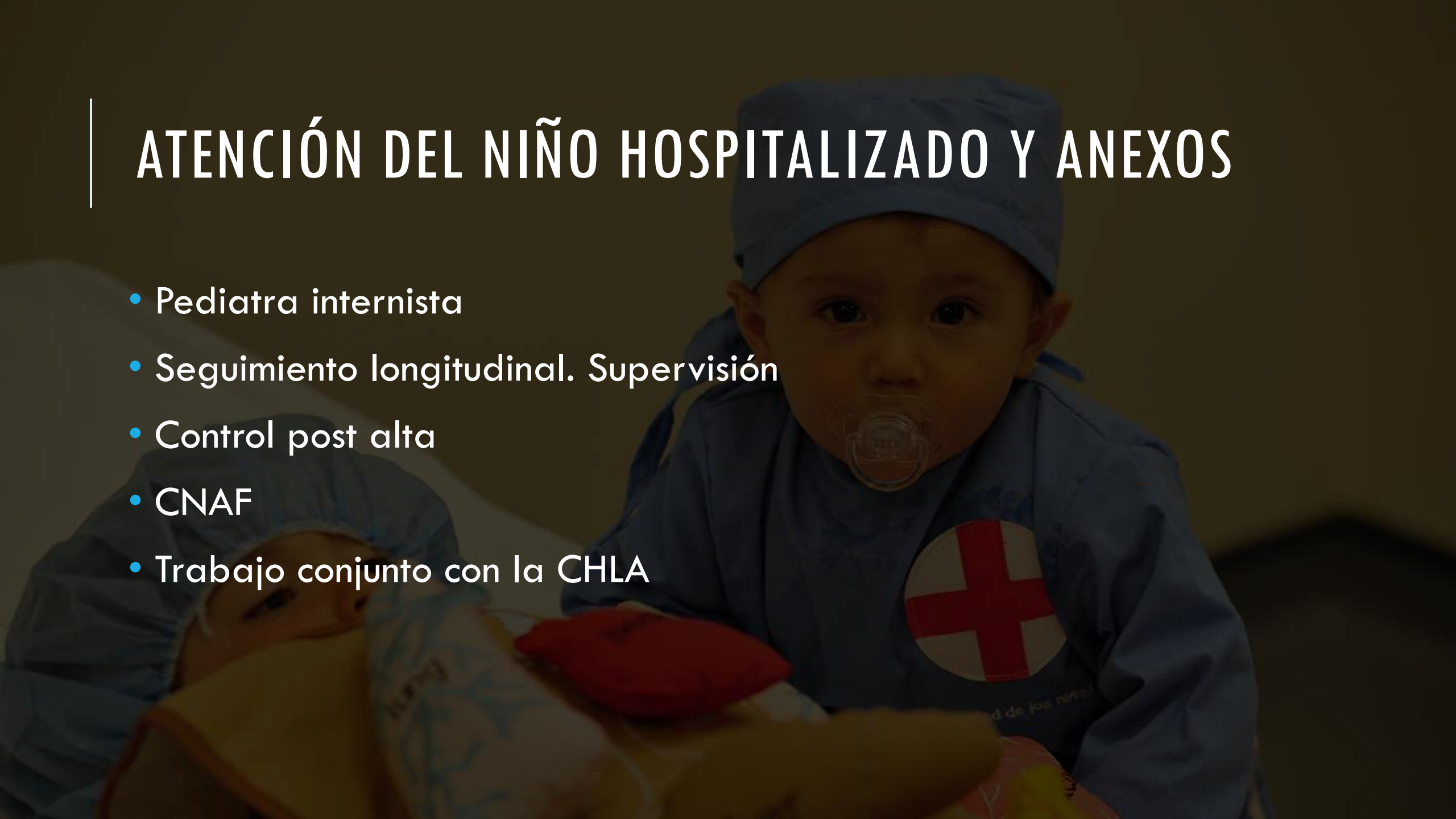



En el caso del trabajo en el área de cuidados moderados, se define la cobertura en régimen presencial diario las 24 horas, que deberá implicar la visita longitudinal de lunes a sábado. El régimen presencial en cuidados moderados se fundamenta en la implementación de la técnica de Oxigenación de Alto Flujo (OAF) que actualmente impulsa el MSP para los servicios de pediatría.

CANÚLA NASAL DE ALTO FLUJO

Utilización de cánula nasal de alto flujo para el tratamiento de infecciones respiratorias bajas en cuidados moderados pediátricos del departamento de Florida

High flow nasal cannula use for the treatment of low respiratory infections in moderate pediatric care, Florida department

Uso de cânula nasal de alto fluxo para o tratamento de infecções respiratórias inferiores em atendimento pediátrico moderado do departamento da Flórida

Mario Romero¹, Andrés Alzamendi², Andrea Arriola³, Sebastián Bentancor⁴, Giannina Borrelli⁵, Stephanie Cardozo⁶, Laura Fernández⁷, Luis González⁸, Karina González⁹, Omar González¹⁰, Elisa Iturbide⁷, Magdalena Lamaita⁹, Karina Salmini¹¹, Verónica Sánchez¹¹, Valentina Scalabrino¹²,

PROTOCOLO CLÍNICO

OXIGENACIÓN CON CÁNULA NASAL DE ALTO FLUJO

Departamento de Pediatría de Florida ASSE-COMEF

ACTUALIZADO JULIO 2017



CÁNULA NASAL DE ALTO FLUJO

TRASLADOS ESPECIALIZADOS PEDIÁTRICOS Y NEONATALES

- Situaciones de “Desastre”
- Prematuros gemelares
- Múltiples intoxicados graves
- Ahogamiento – Traslado con 2 pediatras
- CNAF (Batlle y Ordóñez)
- Traslados intradepartamentales



NUDOS

- Complementación del Primer Nivel de Atención
- Maternidad y Nursery complementada
- Recursos humanos en salud:
 - Perfil médico subespecialidades
 - Perfil enfermería pediátrica
 - Perfil administrativo





LECCIONES APRENDIDAS Y PERSPECTIVAS

1. EL SNIS, LOS PRESTADORES Y SUS LÓGICAS

2. LA ATENCIÓN PEDIÁTRICA Y SU COMPLEJIDAD

3. INVESTIGACIÓN, FORMACIÓN Y CERTIFICACIÓN

4. COMPLEMENTACIÓN TOTAL Y REAL

5. ROL DEL ESTADO

1. EL SNIS, LOS PRESTADORES Y SUS LÓGICAS

Lección aprendida 1

Los objetivos del SNIS y de las empresas no siempre confluyen.

Perspectiva 1

Lograr explicitar objetivos comunes que posibiliten el trabajo en común.

Es fundamental lograr mecanismos de gestión de la complementación que logren superar las diferencias entre prestadores.

Marco normativo para la complementación.

2.LA ATENCIÓN PEDIÁTRICA Y SU COMPLEJIDAD

Lección aprendida 2

La atención pediátrica es cada vez más compleja

Perspectiva 2

Generar formas de trabajo y/o dispositivos que respondan a dicha complejidad (Propuesta de Equipo de Seguimiento de pacientes con enfermedades complejas, Experiencia de Policlínica de altas, Policlínica de Asma, etc).

3. INVESTIGACIÓN, FORMACIÓN Y CERTIFICACIÓN

Lección aprendida 3

La investigación, la formación y la certificación de dicha formación son actividades inherentes a todos los servicios de salud.

Perspectiva 3

Participación de la Facultad de Medicina-UDELAR a través del Programa UDAs (Unidad Docente Asistencial Pediátrica de Florida).

4.COMPLEMENTACIÓN TOTAL Y REAL

Lección aprendida 4

Los acuerdos deben cumplirse

Perspectiva 4

Se deben complementar los servicio que faltan. Luego de 2 años de firmado el acuerdo los avances en la concreción de la Maternidad Única y de la complementación del PNA han sido nulos.

5.ROL DEL ESTADO

Lección aprendida 5

El Ministerio de Salud debe asumir el liderazgo político de los procesos de complementación.

Perspectiva 5

El MS plantea que la complementación constituye una herramienta muy importante para mejorar la calidad de la atención. Sin embargo, en las acciones concretas no asumió el liderazgo político ni la rectoría para lograr una complementación real y efectiva que beneficie fundamentalmente a la población, más aún si se plantea que puedan concretarse otras experiencias similares. Está a tiempo.

ACTIVIDADES FILIAL FLORIDA-SUP



MESA INTERINSTITUCIONAL DE PRIMERA INFANCIA (MIDES, INAU, ASSE, COMEF, MSP)

TRABAJO CONJUNTO CON CODICEN, ASSE Y COMEF PARA IDENTIFICAR SITUACIONES COMPLEJAS A NIVEL ESCOLAR

PARTICIPACIÓN EN FERIA RURAL

ORGANIZACIÓN DE ACTIVIDADES DE EDUCACIÓN MÉDICA

ACTIVIDADES FORMATIVAS



Actividad dirigida para todo el equipo de salud y público en general

Objetivos de la actividad:

- Comunicar la experiencia del uso de Cánula Nasal de Alto Flujo en menores de 2 años con infecciones respiratorias agudas
- Discutir la posibilidad del uso de esta técnica terapéutica en otras situaciones clínicas
- Reflexionar sobre la primera experiencia en el Departamento de Florida

PRESENTACIÓN DE
PROTOCOLO
TERAPÉUTICO

DATOS
PRELIMINARES DE
2017

DISCUSIÓN DE
CASOS CLÍNICOS

INVITADO ESPECIAL

DR. BERNARDO ALONSO

-PEDIATRA INTENSIVISTA
-EX DOCENTE DE CLÍNICA PEDIÁTRICA Y
EMERGENCIA PEDIÁTRICA DE LA FACULTAD
DE MEDICINA UDELAR
-INTEGRANTE DEL EQUIPO DE DIRECCIÓN
DEL HOSPITAL PEDIÁTRICO DEL CENTRO
HOSPITALARIO PEREIRA ROSSINI

ORGANIZAN:

ASSE SALUD

SOCIEDAD URUGUAYA DE
PEDIATRÍA - FILIAL FLORIDA

SINDICATO MÉDICO DEL
URUGUAY

PALS

Pediatric Advanced Life Support



FLORIDA

22-23 de JUNIO

Auspicia:  **SOCIEDAD URUGUAYA DE PEDIATRÍA**

Apoyan:  **ASSESA**  **administración de los servicios de salud del estado**

Organiza:

Departamento Único de Pediatría de Florida



Viernes 29 de Junio de 2018
 8:30 a 17:30 horas / Centro Cultural de Florida. Ursino Barreiro 420
 Actividad declarada de interés departamental por la Junta Departamental de Florida



INTRODUCCIÓN A LOS CUIDADOS PALIATIVOS PEDIÁTRICOS

Taller dictado por la Unidad de Cuidados Paliativos Pediátricos del Centro Hospitalario Pereira Rossell en el marco de la celebración de sus 10 años

Coordinadora: Prof. Agda. Dra. Mercedes Bernadá
Docentes: Asist. Dr. Martín Notejane; Prof. Adj. Lic. Psic. María de los Ángeles Dallo; Lic. Enf. Claudia Ferreira; Lic. Tr. Social Raquel Bellora

COSTOS: MÉDICOS SOCIOS SUP \$ 1.200 / MÉDICOS NO SOCIOS SUP \$ 2.400 / LICENCIADOS, TÉCNICOS Y AUXILIARES \$ 600.

FORMAS DE PAGO:
 Depósito en cuenta bancaria BROU 1890009327. Enviar copia de depósito vía fax o mail con Nombre, CI, dirección y teléfono. Personalmente en la SUP. Tel. 27091801 – FAX 27085213 – Mail: secretaria@sup.org.uy

FECHA LÍMITE DE INSCRIPCIÓN: Viernes 22 de Junio de 2018

Se entregará MATERIAL DE ESTUDIO a cada participante en el momento de la inscripción

Actividad de Educación Médica Continua acreditada por la Escuela de Graduados de la Facultad de Medicina con la participación de Espacios Interdisciplinarios de la Universidad de la República.

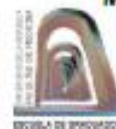

Espacio Interdisciplinario
 UNIVERSIDAD DE LA REPÚBLICA
 (URUGUAY)

Organiza: Secretaría de Desarrollo Profesional Médico Continuo y Filial Florida de la Sociedad Uruguaya de Pediatría

Auspician: Departamento Único de Pediatría de Florida ASSE-COMEF. Administración de Servicios de Salud del Estado-ASSE y Cooperativa Médica de Florida-COMEF IAMPP





2º Jornadas Interdisciplinarias sobre salud de la infancia y adolescencia en el medio rural

Sábado 27 de Abril de 2019

Lugar: 25 de Agosto. Florida. Organizan:



PEDIATRÍA EN FLORIDA

Oportunidades y desafíos en la experiencia asistencial del Dpto. de Pediatría ASSE-COMEF



ORGANIZAN:



Dpto. Pediatría
Florida ASSE-
COME F



Adm. de los
Servicios
de Salud del
Estado



Cooperativa
Médica de Florida



Dir.
Departamental
de Salud



Clínica Pediátrica
B. Fac. Medicina
UDELAR



Federación
Médica del
Interior



Sindicato Médico
del Uruguay



Soc. Uruguay
de Pediatría
-Filial Florida

TEMARIO

1. Dpto. de Pediatría de Florida. Misión, visión y valores. Estructura asistencial y funcionamiento.
2. Seguimiento de pacientes en cuidados moderados.
3. Utilización de la Cánula Nasal de Alto Flujo.
4. Traslados especializados pediátricos y neonatales.
5. Formación e investigación pediátrica en Florida.
6. Proyecto de cuidados Paliativos Pediátricos y seguimiento de pacientes con enfermedades complejas.
7. Proyecto de Unidad Docente Asistencial de Pediatría.



Miércoles 7/11



9:30 -12:00



**Centro Cultural
de Florida**

Ursino Barreiro 420